

Einbauhilfe E-Satz für MB E200T Avantgarde 210K

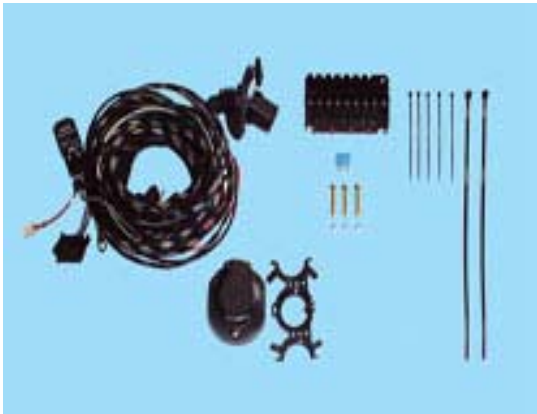

allgemeine Fahrzeuginformationen

Typ:	210K
Schlüssel-Nr. zu 2:	0710
Schlüssel-Nr. zu 3:	329
Ausführung:	Kombi Avantgarde
Baujahr:	05/2000

spezifische Fahrzeuginformationen

Nach Abklemmen der Batterie musste die PSE in MB-Werkstatt mit dem Laptop zurückgestellt werden. Vorher Kosten erfragen! (Es funktionierte keine Zentralverriegelung, Heckscheibenheizung-, Wischer und Innenraumbeleuchtung über Türkontakt.)
Bei der Kabeldurchführung oberhalb des linken Radkastens einen Zugdraht benutzen.

Produkteigenschaften

verbaute Artikel-Nr.	:	MB0207
Einbauzeit	:	4 Stunden
Spezifischer E-Satz	:	<input checked="" type="checkbox"/>
Relaisausführung	:	<input checked="" type="checkbox"/>
Top-Tronicausführung	:	<input type="checkbox"/>
Modulausführung	:	<input type="checkbox"/>

Ausgebaute Teile

Seitenverkleidung links	:	<input checked="" type="checkbox"/>	Seitenverkleidung rechts	:	<input checked="" type="checkbox"/>
Rücksitzbank	:	<input checked="" type="checkbox"/>	Rücksitzlehne	:	<input type="checkbox"/>
Bodenverkleidung Kofferraum	:	<input checked="" type="checkbox"/>	Handschuhfach	:	<input type="checkbox"/>
Heckblechverkleidung	:	<input type="checkbox"/>	Kombiinstrument	:	<input type="checkbox"/>
Reserverad	:	<input checked="" type="checkbox"/>	Sicherungskasten	:	<input checked="" type="checkbox"/>
Armaturenverkleidung Fahrerseite	:	<input checked="" type="checkbox"/>	Schwellerverkleidung	:	<input checked="" type="checkbox"/>

Besonderheiten

Spezialwerkzeug	:	<input type="checkbox"/>
Beim Einbau benötigt	:	<input checked="" type="checkbox"/> LötKolben

ausgebaute Verkleidungen



Schwellerverkleidung links vorn



Schwellerverkleidung links hinten



Verkleidung Batterie hinten rechts



Lichtschalter

Photodokumentation

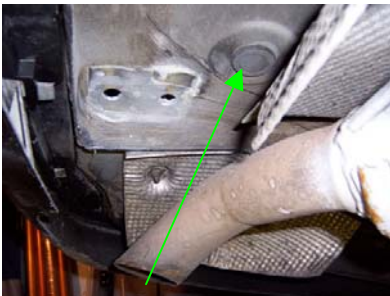

Kabeldurchführung



Kabeldurchführung kofferraumseitig



Kabeldurchführung außen



Anschluss Steckdose

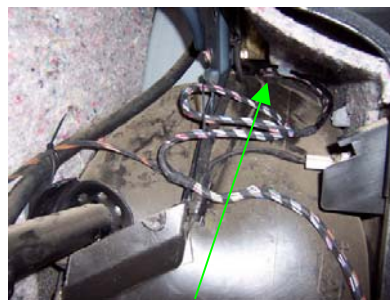

Kabeldurchführung Schweller links



Masseanschluss



Anschluss Blinker und NSL



einlöten Blinkerkabel links



Ausbau Lichtschalter (Stecker)



Steckergehäuse 10fach



**Stecker Kammer 15
PSE-Einheit**

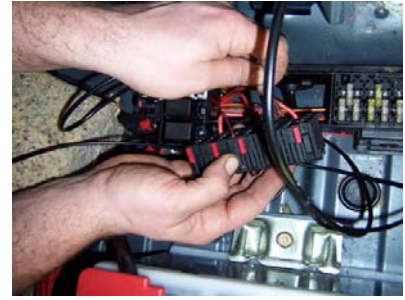

**Einbau
Sicherungsträger 9-fach**

Benötigte Photos

Dokumentation Anhängerkupplung mit E-Satz ———

Dokumentation nur Anhängerkupplung ———

Dokumentation nur E-Satz ———

- 01 Fahrzeug schräg von vorn (Fahrerseite)
- 02 Fahrzeug von hinten vor dem Einbau
- 03 Kofferraumverkleidung (ca. 4 Bilder)
- 04 Befestigungspunkte Stoßfänger innen (ca. 2 Bilder)
- 05 Befestigungspunkte Stoßfänger außen (ca. 2-4 Bilder)
- 06 Fahrzeug ohne Stoßfänger
- 07 Kabeldurchführung
- 08 Anschluss Elektrosatz linkes Rücklicht
- 09 Anschluss Elektrosatz rechtes Rücklicht
- 10 Modulbefestigung / Masse
- 11 Relaiseinbau und Kontrollleuchte bei Relaiselektrosatz
- 12 Kombiinstrument falls erforderlich
- 13 Verkleidungen Fahrgastraum
- 14 Anhängerkupplungsmontage (ca. 2-4 Bilder)
- 15 Montagepunkte Anhängerkupplung (links / rechts)
- 16 Ausschnitt Stoßfänger falls vorhanden
- 17 Fahrzeug von hinten mit Kugelkopf
- 18 Fahrzeug von der Seite mit Kugelkopf (Gliedermaß, Zollstock sichtbar)
- 19 von oben, Stoßfänger mit Kugelkopf (Gliedermaß, Zollstock sichtbar)

Beiträge zur Erweiterung bzw. Vervollständigung unserer Informations- bzw. Bilddatenbank honorieren wir mit bis zu 25 Euro für die Anhängerkupplung und mit bis zu 25 Euro für den Elektrosatz . Sollten Sie Interesse haben, setzen Sie sich bitte per E-Mail mit der Technikabteilung unter **technik@kupplung.de** in Verbindung.



Anhängerkupplungen · Team Rameder · www.kupplung.de

Alle Info's, Anleitungen und techn. Daten sind unverbindlich und erfolgen unter Ausschluss jeglicher Haftung und Gewährleistung
© Ulrich Rameder 2005